松阪不動産情報 松阪不動産事業協同組合

【賃貸物件 店舗・事務所】　【貸事務所】丸之内三重ビル 4階1号室

賃料	19.1114万円	敷金（保証金)/礼金	104.244万円 （ なし ） / なし		
交通	近鉄 津新町駅 徒歩15分 徒歩1100m 【バス】 三交バス 津市役所・NHK前停 徒歩1分 徒歩71m				
所在地	三重県 津市 丸之内養正町 4-1 丸之内三重ビル 4階１号室				
築年月	1989年 2月	使用部分面積	82.08m2	坪数	24.83
—					

”物件写真”

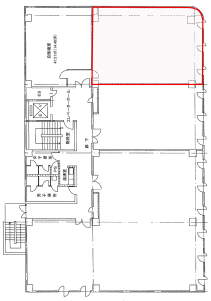

物件詳細情報

交通	近鉄 津新町駅 徒歩15分 徒歩1100m 【バス】 三交バス 津市役所・NHK前停 徒歩1分 徒歩71m		
所在地	三重県 津市 丸之内養正町 4-1 丸之内三重ビル 4階１号室		
物件種目	賃貸物件 店舗・事務所		
賃料	19.1114万円	管理費等	― 円
敷金/保証金	104.244万円 / なし	礼金	なし
共益費	なし	保険等	有
駐車場	13,200円/月		
備考	※共益費は賃料込みです。 ※外部駐車場あり(月額13,200円(税込)/台) ※駐車場要空確認 ※家賃保証会社にご加入いただくことを条件とする場合があります。 別途保証料：月額総賃料の100%（初年度）		
契約期間		現況	空家
引渡し	相談	更新料	
使用部分面積	82.08m2	土地面積	―
物件番号	2522	取引態様	貸主

周辺の地図

※「―」と表示されている項目については、情報提供会社にご確認ください。
表示内容と現状が異なる場合は現状を優先いたします。

情報提供会社

株式会社ユタカ開発			
TEL	0598-50-3244	FAX	0598-50-3111
所在地	〒515-0015 三重県 松阪市 宮町 238-2		
営業時間	9:00～18：00	定休日	土曜日・日曜日・祝祭日
免許番号	三重県知事免許（8）第2201号		